

1 – Entrare in S4Y. Nell' "Area Tecnica" selezionare "Gestione Daspo / Stampa Daspo". Si aprirà il "modulo richiesta tessera Federale" (in pdf), con i dati anagrafici dell'associato già importati automaticamente dal sistema sul modulo, unitamente alla foto individuale che dovrà essere conforme alle normative vigenti (in presenza di dati errati contattare l'Ufficio Tesseramento AIA);

2 – Nella sezione "Dichiara" e "Dichiara inoltre" selezionare all'interno dei riquadri l'opzione relativa al proprio attuale profilo D.A.SPO. E' obbligatorio flaggare la quarta opzione della sezione "Dichiara inoltre" qualora si intenda ricevere la tessera AIA. Al contrario si invita a **non caricare in S4Y il modulo qualora non si intenda ricevere la tessera AIA;**

3 – Nella sezione "Consenso trattamento dati (RGPD UE n. 2016/679)" è obbligatorio vistare il riquadro "acconsento" esclusivamente per il trattamento dei dati personali. Scegliere, invece, l'opzione desiderata ("acconsento" / "non acconsento") per l'utilizzo dei dati ai fini di attività promozionali ovvero comunicazioni commerciali;

4 – Stampare il modulo; in caso di soggetto minorenne occorre completare anche il modulo nella sezione "consenso richiesta minorenni" in ogni suo riquadro. Inserire la data e la firma di un genitore o di chi ne fa le veci;

5 – Inserire la data e firmare il modulo;

6 – Scansionare il modulo e selezionare "Gestione Daspo / Invia Daspo"

a) Cliccare su "Scegliere File" ed allegare il modulo scansionato.

b) Cliccare su "Conferma".

7 – Consegnare il modulo originale con firma autografa in Sezione.

N.B.: la dimensione del file NON deve superare il **500** KB (si consiglia di effettuare la scansione in bianco/nero) e le tipologie permesse sono: .pdf, .jpg, .jpeg e .png.

La Sezione (Presidente / Vice Presidente / Segretario) deve, infine, approvare o respingere i moduli caricati da associati, controllandone la completezza (dati e foto):

a) Per approvare ogni singolo modulo inviato dagli associati, selezionare "Gestione Associati / Gestione Daspo" selezionare "Gestione richieste" e cliccare sul pallino verde nella riga corrispondente o, nel caso in cui si voglia approvarli tutti insieme, sul pallino verde in fondo alla pagina

b) Nelle stessa funzione di cui sopra, cliccando invece sul pallino rosso la richiesta viene respinta

\*\*\*\*\*

Il modulo può essere caricato anche dalla Sezione di appartenenza.

N.B. Il caricamento da parte di un Amministratore non necessita della conferma

a) Scansionare tutti i moduli di cui la sezione è in possesso

b) Caricare le scansioni tramite il menu Amministratori "Gestione Associati / Gestione Daspo / Inserimento Veloce"

## Qualità delle fotografie

Le fotografie devono:

- essere recenti - massimo 6 mesi
- avere una larghezza di 35–40mm
- inquadrare in primo piano viso e spalle  
(il viso deve occupare il 70–80% della foto)
- essere a fuoco e nitide
- essere di alta qualità
- non avere macchie d'inchiostro o pieghe

Le fotografie devono:

- ritrarre la persona con lo sguardo diretto verso l'obiettivo
- mostrare il colorito naturale della persona
- avere un livello ottimale di luminosità e contrasto
- essere stampate su carta fotografica di qualità e ad alta risoluzione

Le foto scattate con macchina digitale devono essere di alta qualità e a colori ed essere stampate su carta fotografica di qualità



troppo vicino



troppo lontano



sfocato



macchie d'inchiostro/pieghe



sguardo rivolto di lato



tonalità innaturale della pelle



troppo scura



troppo chiara



sbiadita



sgranata



## Stile e illuminazione

Le fotografie devono:

- avere una colorazione neutra
- riprendere la persona con gli occhi aperti e chiaramente visibili e non coperti dai capelli
- riprendere la persona frontalmente, né di lato (stile ritratto) né inclinata, mostrando chiaramente entrambi i lati del viso
- essere su sfondo chiaro e a tinta unita
- essere riprese con luce uniforme e senza ombre, né riflessi né effetto occhi rossi.



capelli sugli occhi

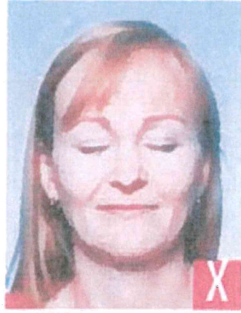

occhi chiusi



stile ritratto



occhi inclinati



sfondo non a tinta unita



non centrata

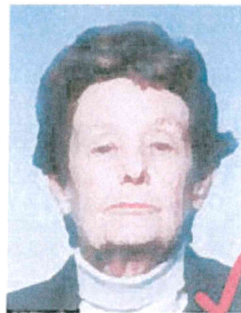

riflesso del flash sulla pelle

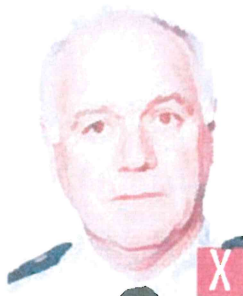

effetto occhi rossi



ombra dietro la testa

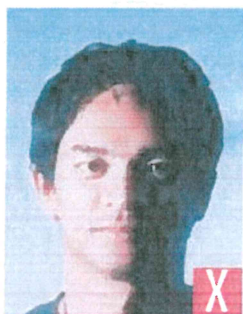

ombre sul viso





lenti scure



riflesso del flash sulle lenti



montatura troppo pesante



montatura che copre gli occhi



cappello



berretto

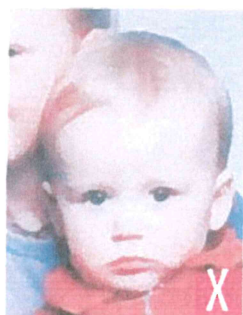
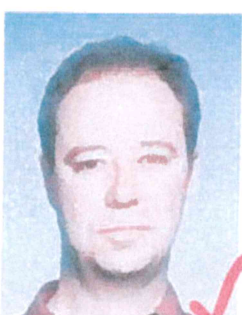

presenza di altra persona



bocca aperta e giocattolo troppo vicino al viso



## Occhiali e copricapi

Se la persona porta gli occhiali:

- la fotografia deve mostrare chiaramente gli occhi senza riflessi sugli occhiali
- le lenti non devono essere colorate (se possibile, evitare le montature pesanti e indossare occhiali con montatura più leggera)
- la montatura non deve coprire nessuna parte degli occhi

## Copricapo

- non sono consentiti se non per motivi religiosi, ma devono essere chiaramente visibili i tratti del viso dalla punta del mento all'intera fronte ed entrambi i lati del viso.

## Espressione e inquadratura

Le foto devono:

- mostrare soltanto la persona ritratta (senza schienale, giocattoli o altre persone visibili) mentre guarda l'obiettivo con un'espressione neutra e la bocca chiusa